































BICARB. NATR. 6

SULPHAS. MERC.

SAL. MERC.

Parti fra Lillegade.

54a, 54d, 74a, 75a, 75b, 54a-- alle til højre i billedet.

Billedet blev taget ca. 1905.

Til højre ses en udbygning til nr. 54. Den lod Niels Urup opføre. Huset-nr. 54d- der går fra ladebygningen og til den første dør med efterfølgende vindue, var før længere. Nogle fag blev revet ned, og på deres plads opførtes udbygningerne.

Til venstre for døren ses et skilt. Urup drev rejsebudsforretning Ørsted-Randers og solgte træsko. Desuden havde han jo jord til huset.

74a. Længen til højre for den anden dør tilhørte Niels Frisk.

75 a. Huset med porten og tre vinduer tilhørte maler Kondrup. Her boede før skomager Algorin, der havde været gift med St. St. Blichers datter. Bag porten var Kondrups værksted. (I venstre side af billedet kommer en lille pige løbende. Hun trækker op i strømpen som sædvanligt. Hendes navn er Hulda Schram, og hun boede hos Kondrups, som hun langt ude var i familie med. Hendes far var artist. Hun blev gift med en ingeniør hos Frichs i Aaby-høj.)

75b. Huset -3 vinduer og 1 dør-tilhørte Frits Pedersen. Omtrent ud for døren står Knud Dohn, en søn af apoteker Dohn, Ørsted. Helt til højre anes et skur, der hørte til nr. 75b.

Dette skur måtte nedbrydes, da 54a-hvor nu frisøren bor-blev opført af Niels Urup.

Til venstre i billedet ses de sørgelige rester af bydammen. Eliassen har kulegravet den og indrettet sig en kålhave der, hvor man troede dammen næsten var bundløs. Her har skibene muligt lagt til i svundne dage. Hans Hus-nr. 9d-ses bag kålhaven.

Længere oppe i gaden ses Nymanns hus-nr. 112. Her boede Martinus Johnsen.



Gadeparti i Ørsted.







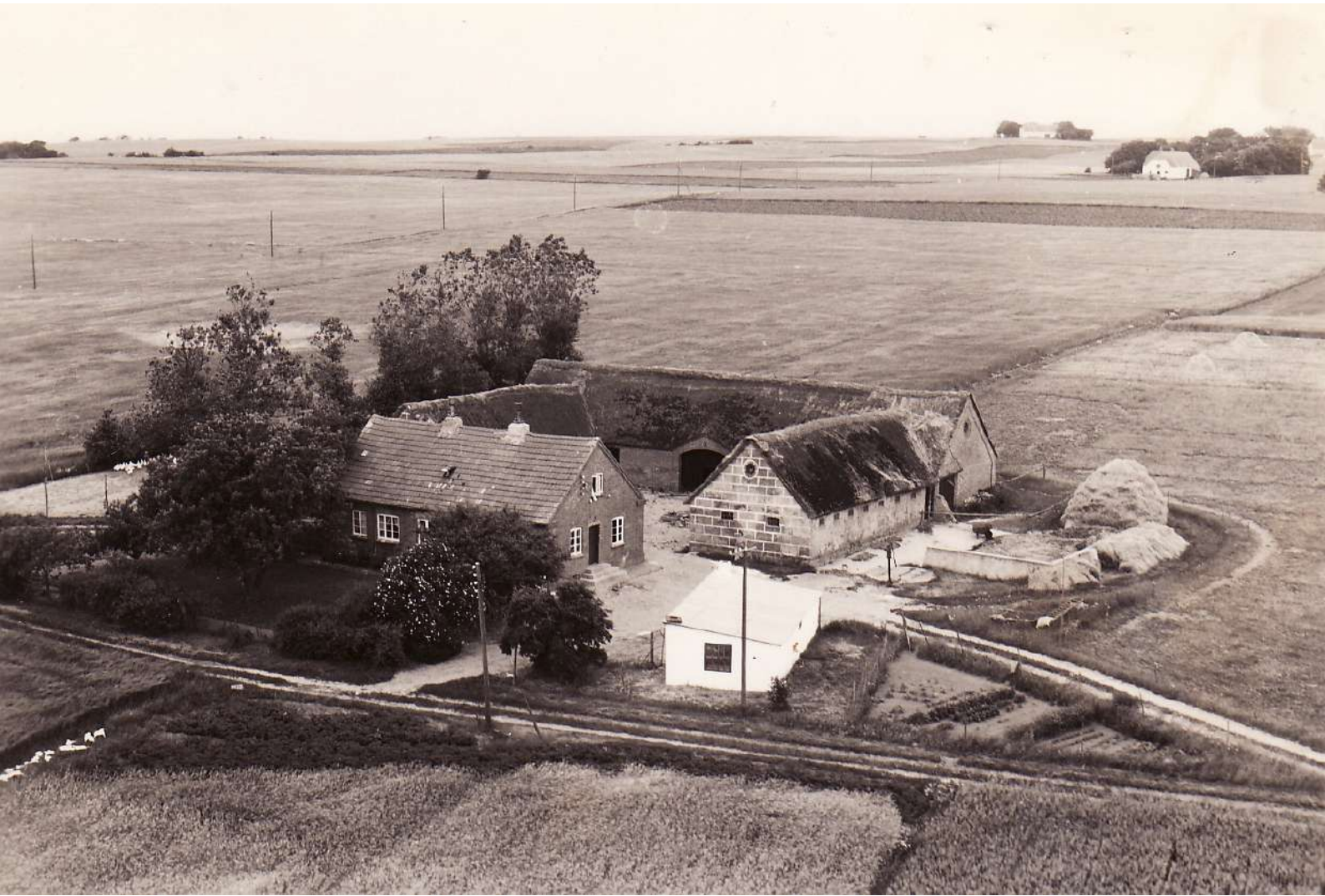





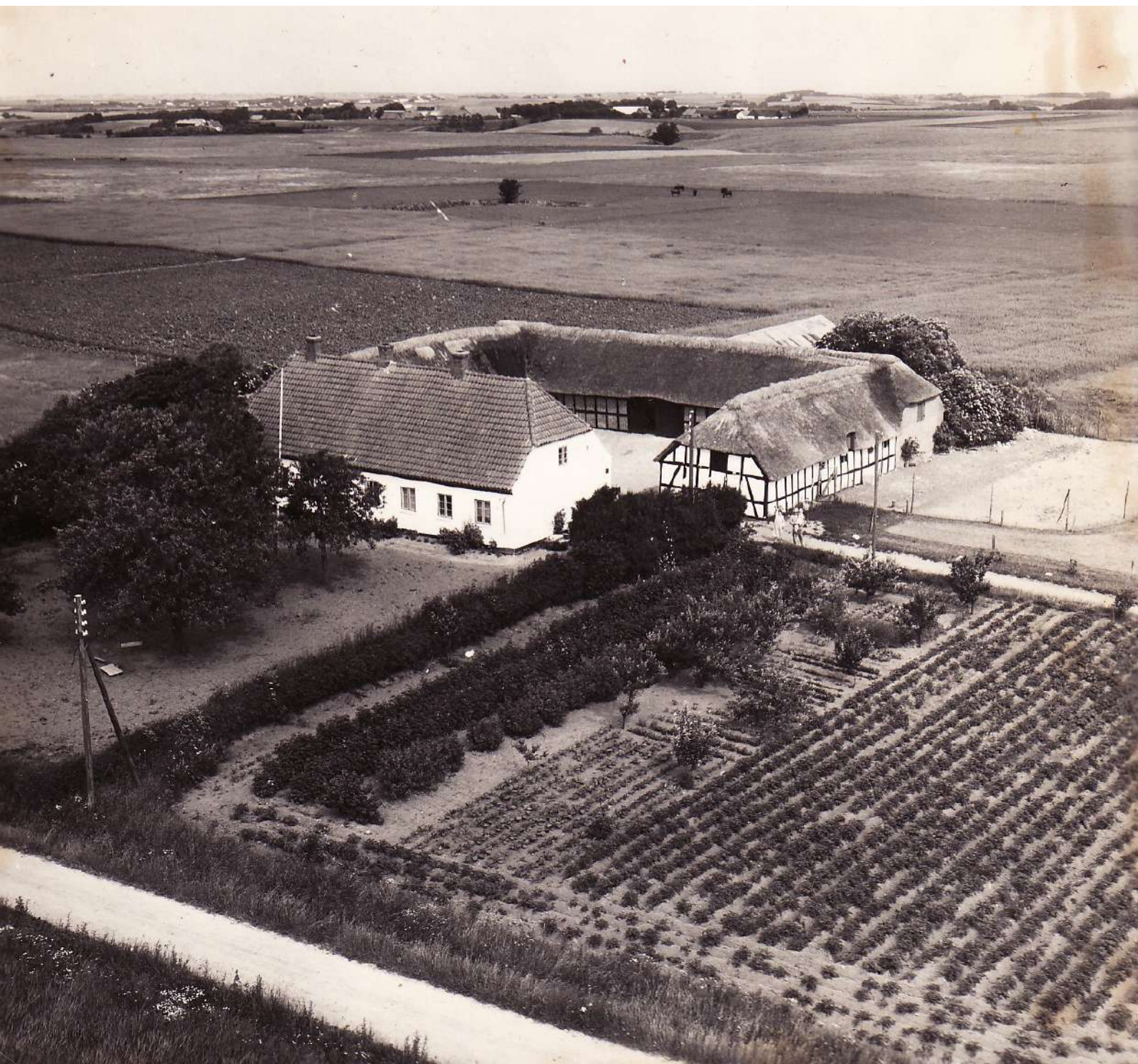



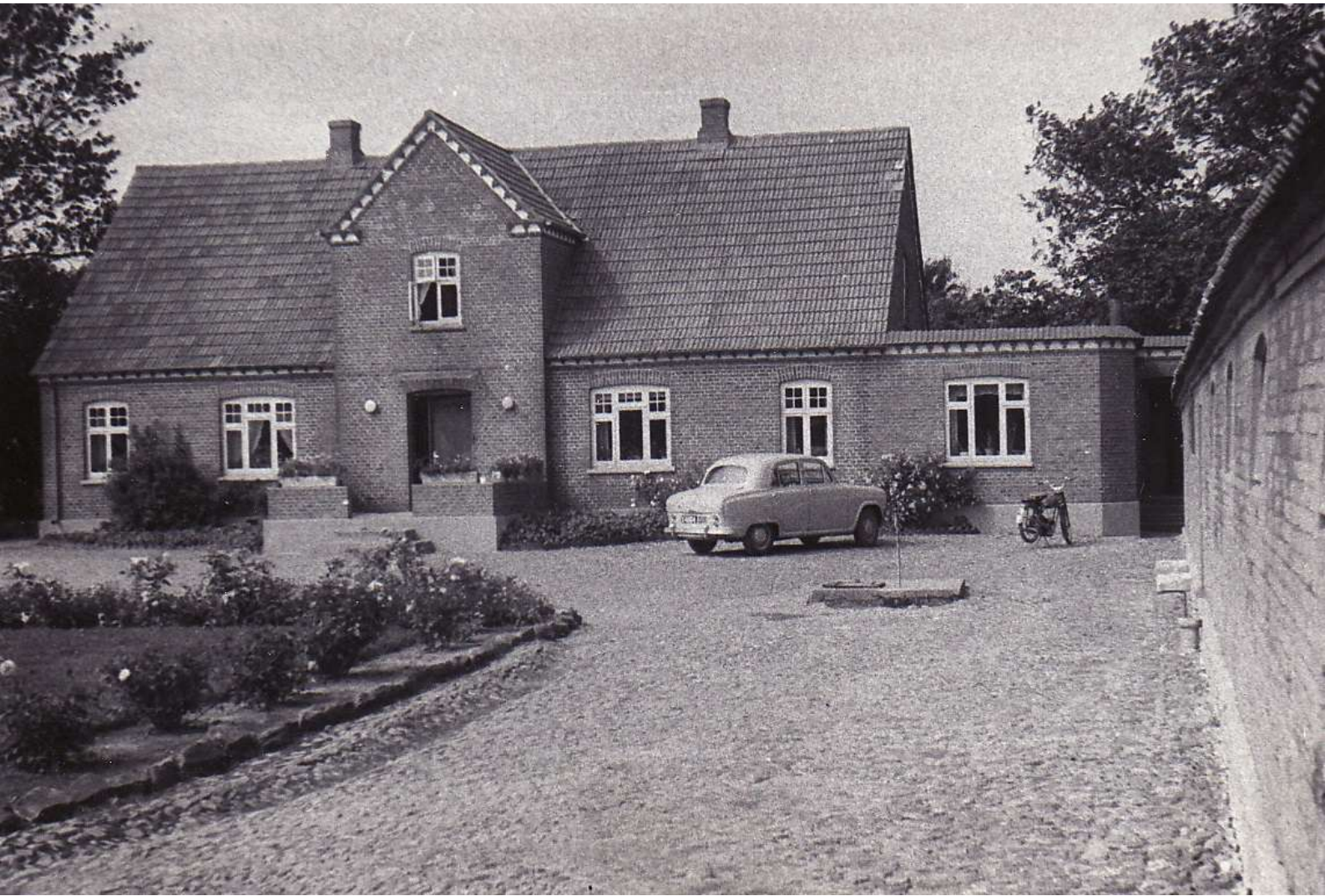









Gadeparti i Ørsted.





















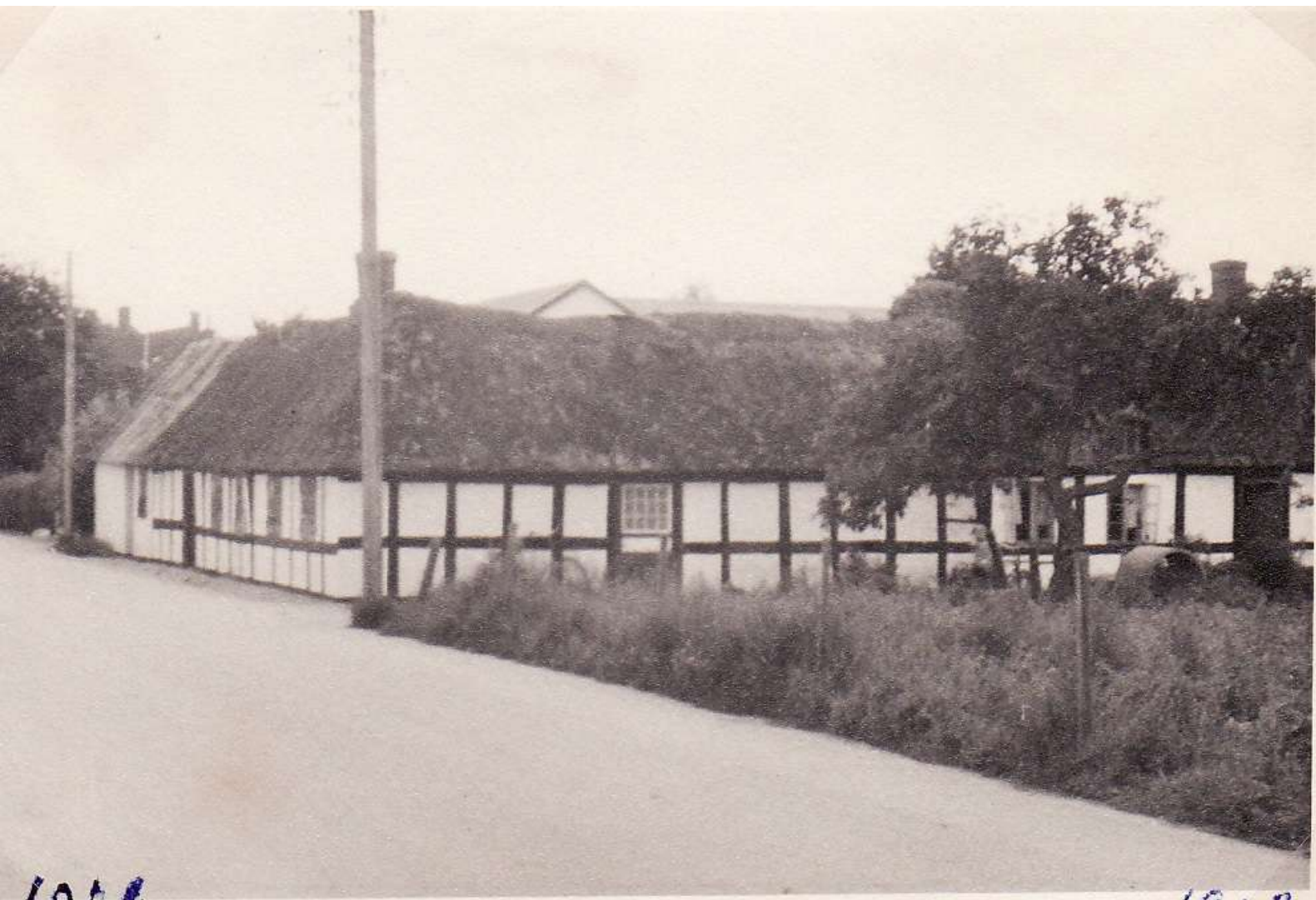

1011

1011









## Toldbodgyde 6

Udskiftningskortet har Ole Mandal.

Folketælling 1834:

Ole Thomadsen 65 Aar. Gift, Huusmand

Ane Rasmusdatter 51 - Hans Kone. Væver

Else Olesdatter 14 - Deres Datter

1840: Else Olesdatter 19 - Ugift. Hans DatterOle Thomadsen Mandahl 71 - Enkemand. Indsidder. Ernæres af hans Familie.Kirsten Sørensdatter 50 - Enke Indsidder. Plejer sin gamle svage

Maren Olesdatter 83 - Enke Almissel. (Moder

Marie Sophie Christensd. 11 - Førstnævnte Enkes Datter

Ingen adkomst.

Sk. Pr. XXXII-190. 18.7.1849. Ammitzbøll, Holbechgaard, skøder til Ane Margrethe Christiansdatter et hus- 1/2 alb.Sk. Pr. XXXII-190. 18.12.1854. Præsteattest at Christopher Otto Willumsen Schaltz er gift med Ane Margrethe Christiansdatter.Sk. Pr. XXXIX-609. Læst 24.1.1860. Carl Kube, glarmester..Sk. Pr. 56- Læst 23.2.1875. N. Qvist Pedersen.Sk. Pr. 57-451. Læst 25.1.1876. Jeppe Christian Madsen.Sk. Pr. 112-1279. Læst 18.8.1903. Johannes Nielsen (Stryg), murer og bør-  
(stenbinder. Endeligt skøde 24.7.1903, men  
Ane havde boet der siden 19.7.1897. 500 kr.Sk. Pr. Læst ~~18.8.1903~~ Dorthea Marie Nielsen. 1.7.1919. 2000 kr.  
bor i 1963 i huset sammen med søsteren Andrea Jacobsen,  
enke efter lærer Jacobsen fra Randers. (Skoledirektørens  
søn)19.7.1897 tvangsauktion over Jeppe Christian Madsens, senere Ane Marie Madsens, ejendom.Købmand Qvist Pedersen overtog den efter pantsatte 250 kr.

Under huset findes meget store sten, der ikke kunne fjernes ved en tilbygning til huset. Gulvet i køkken og soveværelse-mod vest-ligger derfor højere end gulvene i den øvrige bygning.

Foran ildstedet findes under gulvet en særlig stor sten, der er skyld i, at gulvet her er noget højere end det øvrige køkkengulv.

En gammel bjælke bærer årstallet 1756.

Disse store sten, der findes i den sydvestlige ende af Toldbodgyde, har muligvis været brugt som fyld ved tilkørselsvejen til havnen, hvis udløber strakte sig fra "Broen" i østlig retning. Dammen der er nu gartnerhave, og der er bygget huse, hvor der omkring 1900 var vand.



1966.













1966







Fotografi fra ca. 1890.

På krappen sidder bestyreren, Thanning. Det er ham uden hat. I dirigeringen står hans kone. Kandidaten og en discipel står længst til højre.

I den sydlige del af koret sadde fru Pauli, hvis datter blev gift med Jens Black. Men hun døde efter barselsåret.











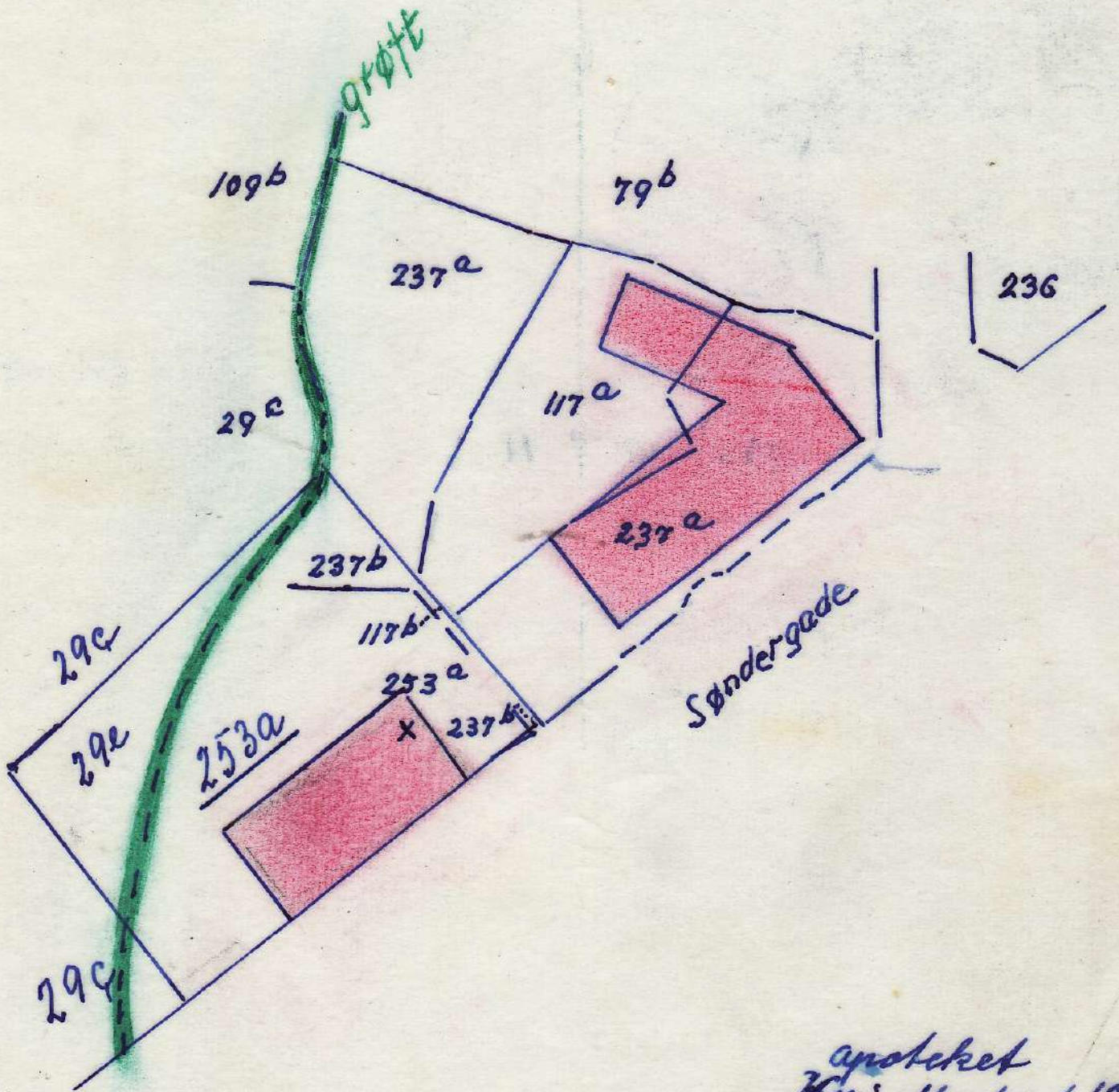

X her lå den gamle bymedie.

apoteket  
Kopi efter kort 1941.

Imed Harsens  
253a skitse  
efter kort 1911.



H.C.Ørsted-  
vej.

Kirkegyde.

Lille-  
gade.

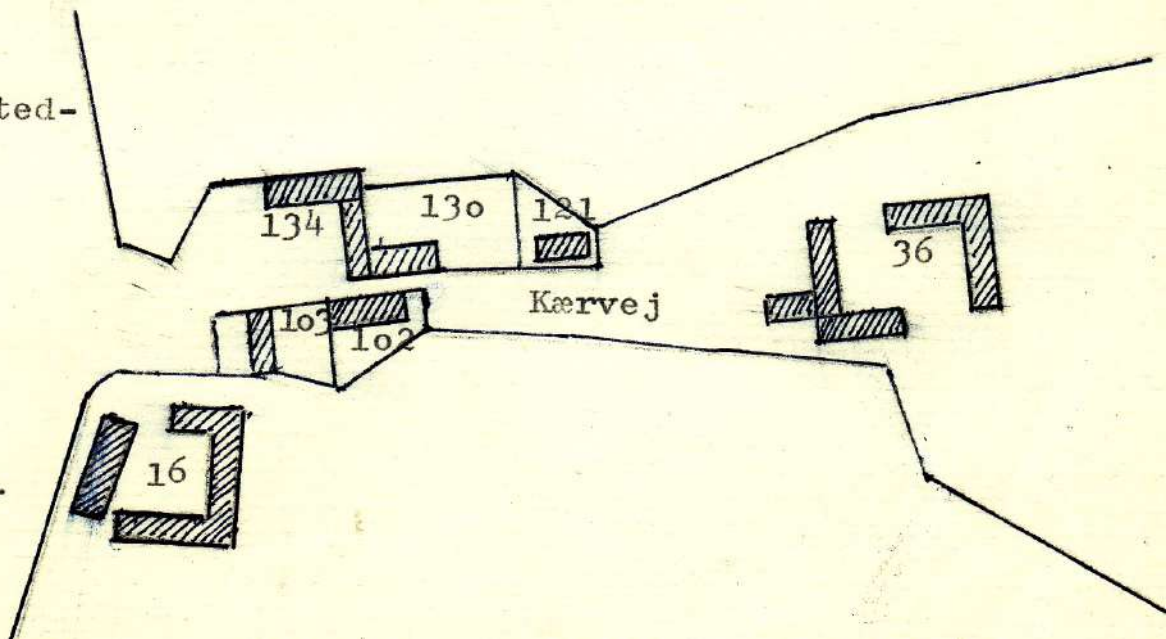













Ørsted Kirke og Skole.

